

# LE VILLE DEL PARCO\*\*\*\* ARBATAX PARK RESORT

Sardegna: Arbatax - Ogliastra

Estate 2025

Mare



3\* LETTO 3/10 ANNI N.C. GRATIS

PACCHETTO ASSICURAZIONE INCLUSA

TESSERA CLUB INCLUSA

## Le Ville Del Parco - Arbatax Park Resort

pensione completa - bevande incluse - tessera club inclusa - con nave						
periodi	notti	quote	periodi	notti	quote	3° letto 3/10 anni
		a persona			a persona	
10/07 - 17/07*	7	895	11/07 - 21/07*	10	1.195	gratis
14/07 - 21/07*	7	895	14/07 - 24/07*	10	1.195	gratis
17/07 - 24/07*	7	895	18/07 - 28/07*	10	1.195	gratis
21/07 - 28/07*	7	895	21/07 - 01/08*	10	1.195	gratis
24/07 - 31/07*	7	895	25/07 - 04/08*	10	1.195	gratis
28/07 - 04/08*	7	895	28/07 - 07/08*	10	1.195	gratis
31/07 - 07/08*	7	895	01/08 - 11/08*	10	1.295	gratis
07/08 - 14/08*	7	1.050	08/08 - 18/08*	10	1.495	gratis
11/08 - 18/08*	7	1.095	11/08 - 21/08*	10	1.550	gratis
14/08 - 21/08*	7	1.150	15/08 - 25/08	10		gratis
18/08 - 25/08	7	1.095	18/08 - 28/08	10	1.495	gratis
21/08 - 28/08	7	1.050	22/08 - 01/09	10		gratis
25/08 - 01/09	7	950	25/08 - 04/09	10	1.250	gratis
28/08 - 04/09	7	840	29/08 - 08/09	10		gratis
04/09 - 11/09	7	750	01/09 - 11/09	10	1.090	gratis
11/09 - 18/09	7	690	08/09 - 18/09	10	895	gratis

4° letto 3/10 anni 50% - 3°/4° letto dai 10 anni 25%

(\*) Quadruple non disponibili dal 30/06 al 08/07 + 14/07 al 25/07 + 31/07 al 15/08.

**Infant 0/3 anni:** gratis in culla hotel (da richiedere e segnalare alla prenotazione), pasti esclusi; **rid. Mezza pensione:** € 8 al giorno a persona; speciale single + chd 3/10 anni in camera doppia: pagano 1,80 quote intere, doppia uso singola: +35%; camere comunicanti: 4 persone= 3,5 quote; 5 persone= 4,5 quote; **servizio spiaggia:** lettini e ombrelloni disponibili gratis su spiagge e piattaforme, navetta (via mare) per lido di Orri, su prenotazione giornaliera e pagamento in loco: € 10 al dì a persona (andata/ritorno); **animali:** obbligatorio da pagare in loco, € 20 al giorno (ammessi di piccola taglia max 10 kg richiesto certificato di vaccinazione).

L'età dei bambini è da intendersi non compiuta - quote valide dal 30 Giugno non retroattive.

**Garanzia viaggio annullamento e copertura covid a camera inclusa**

**La quota con nave include:** soggiorno + nave diurna (sistemazione passaggio ponte) per Olbia/golfo Aranci Auto al seguito inclusa a/r (lunghezza max 5 metri, altezza max 1.90/2.20 metri secondo la compagnia prescelta - no camper-furgoni-jeep-minibus), minimo 2 quote intere paganti, con le seguenti

compagnie marittime: Grimaldi lines - corse diurne e notturne da Livorno: Livorno-Olbia-Livorno; Moby - corse diurne e notturne da Livorno: Livorno-Olbia-Livorno; Sardinia Ferries - corse diurne e notturne da Livorno: Livorno-golfo Aranci-Livorno; Grimaldi Lines - corse da Civitavecchia (notturna in andata-diurna in ritorno): Civitavecchia-Olbia-Civitavecchia; Tirrenia - corse diurne e notturne da Civitavecchia: Civitavecchia-Olbia-Civitavecchia; Grimaldi Lines da Civitavecchia - Civitavecchia-porto Torres-Civitavecchia; Tirrenia e gnv corse notturne a/r da Genova per Olbia e porto Torres. Contributo fisso per tutte le compagnie marittime: € 135 a camera. Suppl. Obbligatorio corse notturne per tutte le compagnie marittime € 25 a tratta a camera. (sistemazione poltrone fino ad esaurimento, altrimenti passaggio ponte)

**-importantissimo - non è possibile assegnare la poltrona per infant 0/4 anni non compiuti**

Supplemento alta stagione: € 150 a camera (partenze comprese dal 30/07/2025 sera a tutto il 22/08/2025) Supplementi facoltativi corse notturne a tratta: € 100 per cabina doppia interna; € 150 per cabina doppia esterna; € 125 per cabina tripla/quadrupla interna; € 175 per cabina tripla/quadrupla esterna. Non disponibili alle suddette tariffe per partenze comprese dal 30/07/2025 sera al 22/08/2025 sera (sarà comunque possibile prenotarle con quotazioni ad hoc). **Dati obbligatori necessari alla prenotazione:** luogo e date di nascita di tutti i passeggeri, modello auto e targa, un numero di cellulare. Tutti i passeggeri (compresi i bambini di tutte le età) dovranno presentarsi all'imbarco con un documento di riconoscimento con foto valido (c. Identità, patente o passaporto). N.b.: orari e operativi come da siti ufficiali delle compagnie marittime.

Il giovedì pacchetti volo per Cagliari + trasferimenti collettivi* in Sardegna	29/05 - 19/06	26/06 - 28/08	04/09 - 18/09
Partenze da Roma	220	260	220
Partenze da Milano Linate	250	290	250

\* **Trasferimenti collettivi:** in alcuni casi si potrebbero rendere necessarie attese in aeroporto in funzione degli operativi dei voli.

**Quote per persona ed includono:** volo a/r dalla città prescelta per Cagliari e viceversa, trasferimenti collettivi\* apt / hotel / apt;

**Le quote non includono:** tasse aeroportuali: forfait € 60 a persona dai 2 anni in poi (bambini 0/2 anni no tasse); **Infant 0/2 anni:** pagano € 50 (volo + tfr + tasse); bambini 2/12 anni: riduzione € 20

**Possibilità di soli trasferimenti a/r dall' aeroporto di Cagliari**

## LE VILLE DEL PARCO\*\*\*\* ARBATAX PARK RESORT

**POSIZIONE:** L'Arbatax Park Resort, ubicato nella penisola di Capo Bellavista ad Arbatax, è l'unico resort in Sardegna ad avere al suo interno un Parco Naturalistico e Faunistico ed un Centro Benessere di oltre 2000 mq. Il Resort ha conseguito per il sesto anno consecutivo il titolo di World Leading Eco Resort. **COME ARRIVARE:** in nave: Dista 1Km dal Porto di Arbatax e 140 Km dal Porto di Cagliari. In aereo: Aeroporto di Cagliari (140 km).

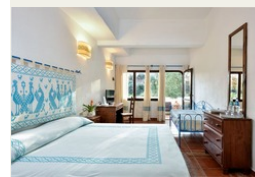

**DESCRIZIONE E SERVIZI:** Il resort si estende su 60 ettari di verde e panorami mozzafiato. Le **VILLE DEL PARCO**, interamente rinnovate nel 2025, dispongono di due tipologie di camere, Standard, e Comunicanti, con possibilità di 2, 3 o 4 posti letto. Le **Camere Standard** sono dotate di climatizzatore caldo/freddo, TV, cassetta di sicurezza, frigo bar con riempimento a pagamento e asciugacapelli. Sono poste al piano terra e possono essere doppie, triple (occupazione 2 adulti + 1 bambino/adulto), quadruple (occupazione 2 adulti + 2 bambini oppure 3 adulti + 1 bambino) e quintuple solo comunicanti (occupazione 2 adulti + 3 bambini oppure 3 adulti + 2 bambini). Il 3° e 4° letto sono sistemati in divano letto. Le **Camere Comunicanti** (su richiesta, dotate di doppi servizi, consistono in due camere tra loro comunicanti), situate anch'esse a piano terra e arredate in tipico stile sardo, possono ospitare dalle 4 alle 5 persone (occupazione 2 adulti + 3 bambini oppure 3 adulti + 2 bambini). Il 5° letto aggiuntivo è un divano letto. NB: Il minimo richiesto per questa tipologia di camere è di 4 pax paganti.

**Ristorazione:** Gli ospiti delle Ville del Parco possono consumare i propri pasti nel il Ristorante "Ficus" e hanno accesso a tutti i servizi del Resort (eccetto piscina Relax) che offre una cucina a buffet con **acqua e vino da dispenser inclusi**. Qualora gli ospiti volessero avvalersi di ristoranti diversi da quello destinato alla soluzione abitativa prescelta, dovranno effettuare la prenotazione e pagare un supplemento presso l'info - point. Il personale è formato per preparare gli alimenti specifici per le diverse intolleranze alimentari forniti direttamente dall'ospite.

L'Area Parco ospita animali e piante tipici della fauna e flora sarda e comprende al suo interno il **Centro Benessere Thalasso & SPA Bellavista** (a pagamento). Quest'ultimo, costruito come un'antica dimora araba, offre i percorsi spa e trattamenti estetici e olistici viso e corpo. In quest'area si trova anche il Ristorante "Il Pastore" che propone piatti tipici della tradizione dell'isola.



**Servizi:** Il Resort dispone inoltre di 9 piscine, con stili e ambientazioni diverse e mette a disposizione degli ospiti diversi impianti sportivi come i campi tennis, padel, calcetto, beach volley, canoa, area fitness all'aperto, tiro con l'arco. Ogni giorno sono previsti giochi, corsi e tornei, intrattenimento musicale, spettacoli serali nelle aree dedicate come gli Anfiteatri Borgo e Telis. Tra le tante attività dedicate agli ospiti, il VIK (Very Important Kids) è dedicato ai più piccoli che, iscrivendosi al club, possono prendere parte a un percorso di crescita e avventura tra ad esplorazioni, scoperte, tour naturalistici, food experience e percorsi d'arte. Sempre per i più piccoli il Resort organizza 4 settimane all'insegna del divertimento e dello sport con la squadra del Cagliari. Il Resort organizza inoltre dieci settimane all'insegna del fitness insieme a professionisti e Personal Trainer della Longage Nutrition & Exercise Research, che accompagnano gli ospiti in diverse sessioni di allenamento. Tra le iniziative legate alla cultura e alla tradizione enogastronomica sarda, l'evento *A Chent'Annos... A tavola!* permette agli ospiti di scoprire i piatti tipici della cucina locale Ogliastrina in chiave moderna. Illustri chef reinterpretano la tradizione culinaria e trasmettono le proprie conoscenze agli ospiti, spiegando i dettagli e la storia di ciascun piatto, prima e durante la preparazione, coinvolgendoli nella loro idea di cucina. Largo spazio anche alla musica con "Incantans sounds of Sardinia", evento musicale multi-data con il sostegno dei migliori artisti della scena nazionale ed internazionale. Presso l'area verde del Teatro Bellavista si tiene, ogni settimana, la Serata Sarda. Artisti ed artigiani si cimentano in lavorazioni artigianali, esponendo e vendendo le loro produzioni, tra balli tipici della tradizione sarda e degustazioni enogastronomiche. **WI-FI** nelle aree comuni.

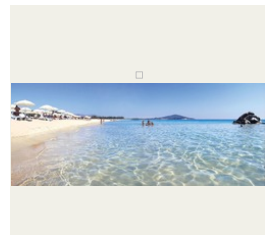

**SPIAGGIA:** L'Arbatax Park si estende lungo la costa della penisola Bellavista dove si susseguono numerose insenature e piccole calette pubbliche; Il Resort dispone anche di una concessione privata (su prenotazione giornaliera, gratuita presso il Resort) sulla splendida Spiaggia di Orri con ombrelloni e lettini ad utilizzo degli ospiti fino ad esaurimento. Per raggiungere il lido di Orri, viene messo a disposizione un servizio navetta via mare (a pagamento). Per la conformazione morfologica della penisola, la ricezione dei telefoni cellulari e della TV non è omogenea in tutte le aree del resort; le strade interne presentano varie salite, discese e scale di accesso; pertanto, non sono adatte a persone con problemi di deambulazione. È comunque attivo un servizio di trasporto interno gratuito dalle 8.00 alle 24.00. All'interno del resort sono dislocati vari info-point ai quali rivolgersi per qualsiasi informazione (orari dei trasporti interni, orari navetta Lido di Orri, cambio ristorante rispetto a quello previsto dalla soluzione abitativa prescelta, ecc). Il resort dispone inoltre di parcheggi interni non custoditi.

**ANIMALI:** ammessi di piccola taglia (MAX 10 KG), con limitazioni nelle zone comuni e contributo spese obbligatorio di igienizzazione finale da pagare in loco di € 20 al giorno. La Direzione di riserva il diritto di non accettare animali di stazza più grossa rispetto a quanto indicato.

**Soggiorni:** Giovedì e/o Lunedì, consegna camere ore 16.00 rilascio camere ore 11.00. Non saranno possibili arrivi prima dell'orario di check-in, l'ingresso presso l'entrata principale è consentito entro le ore 01:00 di notte